

# Rattachement altimétrique : vue en plan

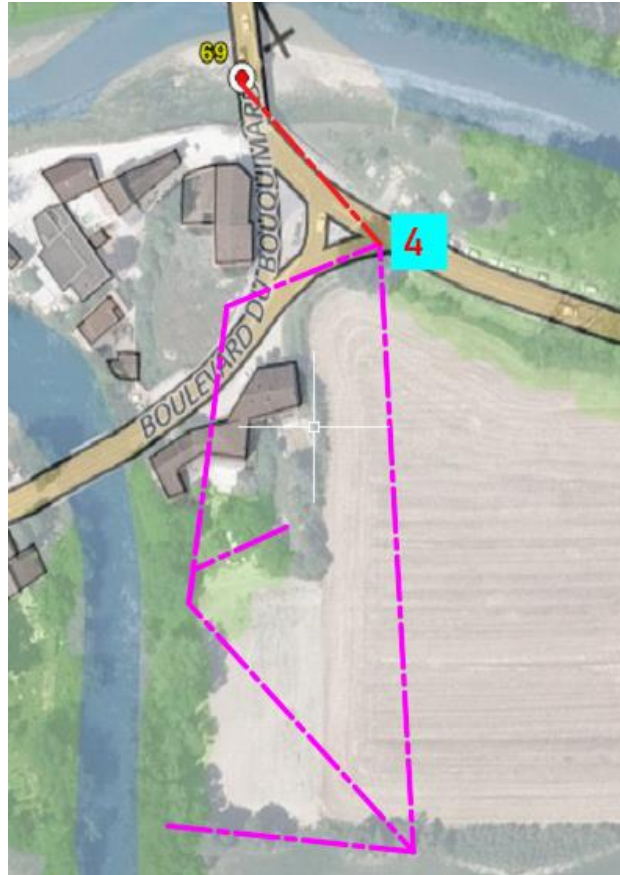

## CARNET D'OBSERVATIONS

Chantier : Bastide de la Confluence

St (ht)	Pt	Haut. prisme	Lect. Hz C.G. C.D.	V	Di	observations
4	69	2,80	119,9975	100,5802	46,501	Pour information Ref: 8401602
ht=	69	2,80		319,9971	299,4191	
1,572	Ref		127,4609	/	/	

IGN

Nivellement Général de la France

## Repère de nivellement

Matricule : **V'.G.M3 - 69** Système d'altitude : NGF-IGN 1969

**26,309 m**

Année de dernière détermination : 2019 ALTITUDE NORMALE

**Repère vu en place en 2019**

---

Type : **M REPERE CYLINDRIQUE DU NIVELLEMENT GENERAL**

Complément :

Système : RGF93 (ETRS89) - Ellipsoïde : IAG GRS 1980

Longitude (dms) : **4° 54' 00.8" E** Latitude (dms) : **44° 02' 20.2" N**

Système : RGF93 (ETRS89) - Projection : LAMBERT-93

E (km) : **852.29** N (km) : **6328.49**

---

Département : **VAUCLUSE** Numéro INSEE : **84016** Commune : **BEDARRIDES**

Voie suivie : **D.16**

de : **D.942** à : **BEDARRIDES**

Coté : **Droit** PK : **-** Distance : **0,37** km du repère **V'.G.M3 - 68**

Localisation :

Support : **PONT SUR L'OUVEZE**

Partie support : **MUR EN RETOUR AVAL RIVE GAUCHE**

Repèrments : **A 0.40 M DU DECROCHEMENT RIVE GAUCHE**  
**A 2.42 M AU-DESSOUS DE L'ARETE SUPERIEURE DU PARAPET**

---

Remarques : Exploitable par GPS depuis une station excentrée

Ce repère appartient à un triplet.

Liste des repères du triplet : V'.G.L3M3 - 17, V'.G.M3 - 66a, V'.G.M3 - 67, V'.G.M3 - 68, V'.G.M3 - 69



Le repère est au centre de la photo



Carte : 3041 AVIGNON

RES2i

BACCALAURÉAT PROFES- SIONNEL TECHNICIEN GÉOMÈTRE - TOPOGRAPHE	Bastide de la confluence		Numéro sujet
	E2 : Technologie U23 : TRAITEMENT NUMÉRIQUE DE DONNÉES		DOSSIER TECHNIQUE
SESSION 2019	DURÉE : 4h	Coefficient : 2	Page 1/1